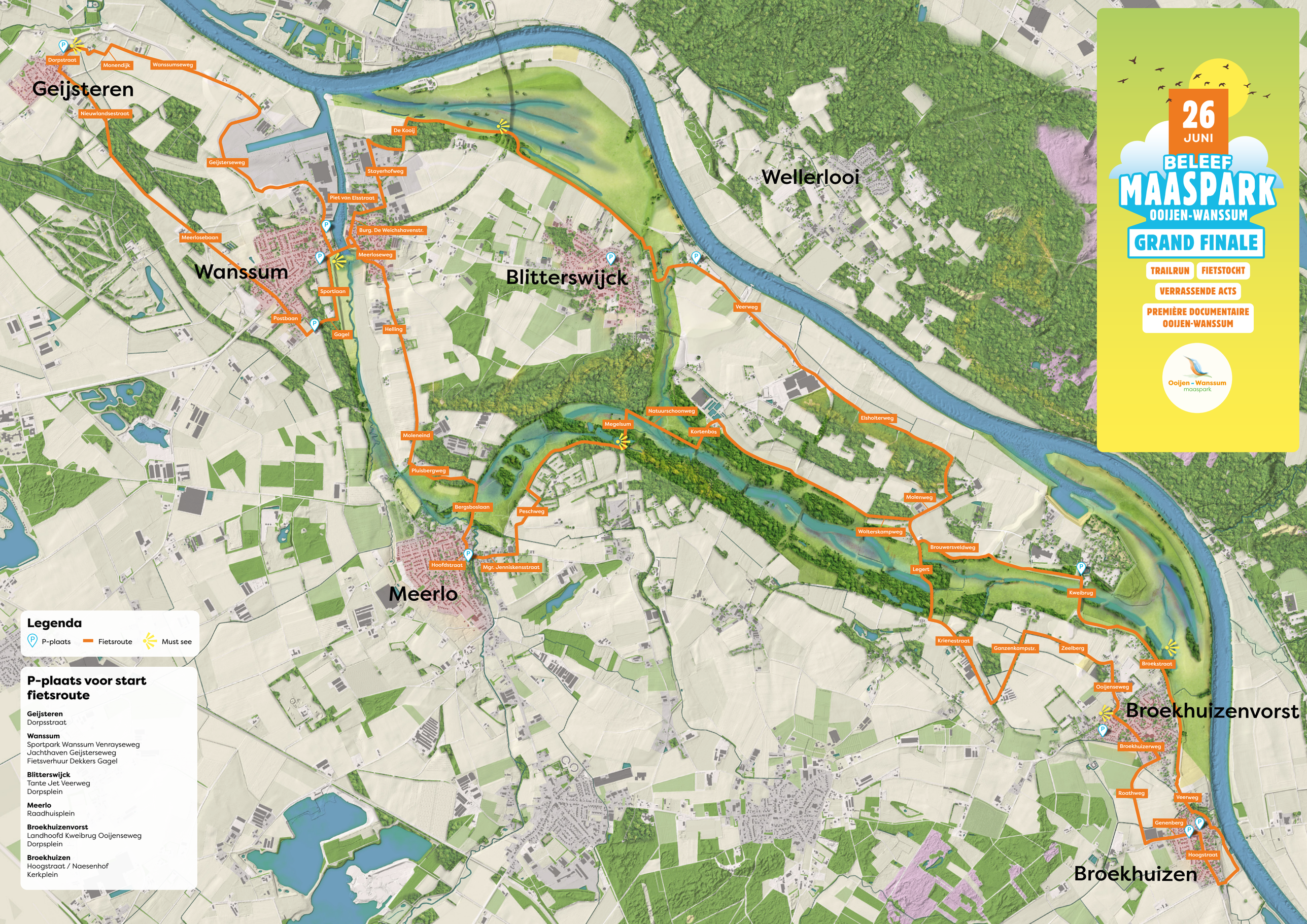
26
JUNI
BELEEF
MAASPARK
OOIJEN-WANSSUM
GRAND FINALE
TRAILRUN
FIETSTOCHT
VERRASSENDE ACTS
PREMIÈRE DOCUMENTAIRE
OOIJEN-WANSSUM
Ooijen - Wanssum
maaspark
Geijsteren
Dorpstraat
Monendijk
Wanssumseweg
Nieuwlandsestraat
Geijsterseweg
Wanssum
Meerlosebaan
Postbaan
Sportlaan
Gagel
Helling
Meerloseweg
Burg. De Weichshavenstr.
Piet van Elsstraat
Stayerhofweg
De Kooij
Blitterswijck
Wellerlooi
Veerweg
Elsholterweg
Natuurschoonweg
Megelsum
Kortenbos
Molenweg
Wolterskampweg
Brouwersveldweg
Legert
Kweibrug
Krienestraat
Ganzenkampstr.
Zeelberg
Broekstraat
Ooijenseweg
Broekhuizenvorst
Broekhuizerweg
Roathweg
Veerweg
Genenberg
Hoogstraat
Broekhuizen
Moleneind
Pluisbergweg
Bergsboslaan
Peschweg
Hoofdstraat
Mgr. Jenniskensstraat
Meerlo
Legenda
P-plaats
Fietsroute
Must see
P-plaats voor start fietsroute
Geijsteren
Dorpsstraat
Wanssum
Sportpark Wanssum Venrayseweg
Jachthaven Geijsterseweg
Fietsverhuur Dekkers Gagel
Blitterswijck
Tante Jet Veerweg
Dorpsplein
Meerlo
Raadhuisplein
Broekhuizenvorst
Landhoofd Kweibrug Ooijenseweg
Dorpsplein
Broekhuizen
Hoogstraat / Naesenhof
Kerkplein

ACTIVITEITENKALENDER
5 T/M 26 JUNI 2021

De gehele maand juni staat Maaspark Ooijen-Wanssum bol van activiteiten. Als afsluiting van de gebieds-ontwikkeling worden er talloze sportieve, avontuurlijke en interessante activiteiten georganiseerd voor iedereen; kinderen, volwassenen, professionals! Ontdek het gebied op vele manieren en met tal van activiteiten. De festiviteiten voldoen aan de dan geldende coronaregels. Op de laatste dag, 26 juni, is er als grand finale een uniek festival. Eén dag zijn er langs een uitgezette route op tal van plaatsen muziek, theater en andere verrassende acts en activiteiten te zien en te beleven.

"Beleef het Maaspark Ooijen-Wanssum" vormt de afsluiting van Gebiedsontwikkeling Ooijen-Wanssum. Een bijzondere samenwerking. Uniek in zijn grootte, schaal, complexiteit en ambitie. Gestart in 2006 als een plan om definitief af te rekenen met het hoogwater van de Maas in de regio, groeide Gebiedsontwikkeling Ooijen-Wanssum uit tot een voorbeeldproject. De uitdaging: kan alles wat er in dit gebied moet gebeuren worden gecombineerd en in één keer goed worden aangepakt? Een oude Maasarm reactiveren, hoogwatergeulen aanleggen, dijken verleggen en versterken, de industriehaven uitbreiden, een provinciale rondweg verleggen en hoogwaardige natuur ontwikkelen. Het lukte door een memorabele samenwerking van overheden, bewoners en bedrijven. In 2020 werd de laatste maatregel uitgevoerd en was het nieuwe, 540 ha grote Maaspark Ooijen-Wanssum een feit.

- Voor deze activiteit is inschrijven nodig
- Aan deze activiteit zijn kosten verbonden
- Deze activiteit is ook geschikt voor mindervaliden
- Livestream activiteit

Deelname aan activiteiten geschiedt op eigen risico.

AANMELDEN | MEER INFO PER ACTIVITEIT | LAATSTE UPDATE I.V.M. CORONA

www.ooijen-wanssum.nl/beleef

ZA 05 | ZO 06

Boottocht over de Maas

Beleef Maaspark Ooijen-Wanssum vanaf het water op de boot van Filia Mosae!

10.30 / 13.00 / 15.30 uur

ZA 05 | ZO 06

Koningsschieten op het nieuwe gildeterrein

Op 5 en 6 juni diverse activiteiten.

6 juni 15.00 uur start Koningschieten

ZA 05 | ZO 06 | ZA 12 | ZA 19 | ZO 20

Kanotocht & voetgolf of stand up paddling

Compleet verzorgde sportieve dag inclusief lunch.

10.00 uur

ZA 05 | ZA 19

Stand up paddling

Maak kennis met deze leuke watersport op de Groote Molenbeek.

13.00 uur

DI 08 | DO 10 | DI 15 | DO 17 | DI 22 | DO 24

Rondrit door Maaspark Ooijen-Wanssum

Informatieve middag met koffie en vlaai en toelichting door excursieleider.

13.30 uur

WO 09

De landschapsarchitect aan het woord

Lezing door Lodewijk van Nieuwenhuijze over het landschap en de innovatieve dijken.

19.30 uur

WO 09 | WO 16 | WO 23

Kinderyoga in de natuur

Een ontspannen middag in het Maaspark Ooijen-Wanssum!

15.00 uur

ZA 12

De verandering van het landschap

Tijdens een afwisselende fietstocht vertellen lokale gidsen jou alles over de veranderingen.

09.30 uur

ZO 13

Op zoek naar sporen van de bever

Op pad met beverwacht Rene Colbers. Rene vertelt je alles over dit bijzondere dier.

10.00 en 14.00 uur

WO 16

Het verhaal achter de architectuur van de bruggen

Lezing door Eric Bodarwe van Ney & Partners.

19.30 uur

DO 17

Wandeling door nieuw centrum van Wanssum

Piet Weijers vertelt je het verhaal achter de metamorfose van centrum Wanssum.

14.00 uur

WO 23

Terug naar het verleden

Lezing door Rene Isarin, verantwoordelijk voor alle archeologische opgravingen in het gebied.

19.30 uur

VR 25

Vollemaanswandeling

Loop mee met een avontuurlijke wandeling bij volle maan door Marije Freriks (IVN) en ervaar de natuur en geluiden in het donker.

21.30 uur

DAGELIJKS

Kanotocht over Groote Molenbeek

Een unieke en verrassende beleving door de Oude Maasarm van Tienray naar Wanssum.

10.00 / 13.00 / 16.00 / avonduren

DAGELIJKS

Huifkartocht

Op pad door Maaspark Ooijen-Wanssum.

14.00 uur (of in overleg)

DAGELIJKS

Op audiosafari

Ontdek per fiets / te voet verrassende inkijkjes en beluister mooie verhalen.

Op eigen gelegenheid

DAGELIJKS

Fotospeurtocht

Al wandelend op zoek naar verborgen plekjes in de Oude Maasarm.

Op eigen gelegenheid

DAGELIJKS

Fototentoonstelling Ooijen-Wanssum

Bekijk de mooiste voor / na foto's van Gebiedsontwikkeling Ooijen-Wanssum.

Locaties en openingstijden zie website www.ooijen-wanssum.nl

DAGELIJKS

Educatietraject Ooijen-Wanssum

Een verrassende afsluiting voor de kids.

Voor meer info zie website www.ooijen-wanssum.nl

26 JUNI

BELEEF MAASPARK OOIJEN-WANSSUM

GRAND FINALE

- trailrun
- fietstocht
- verrassende acts
- première documentaire Ooijen-Wanssum

Voor meer info zie ommezijde